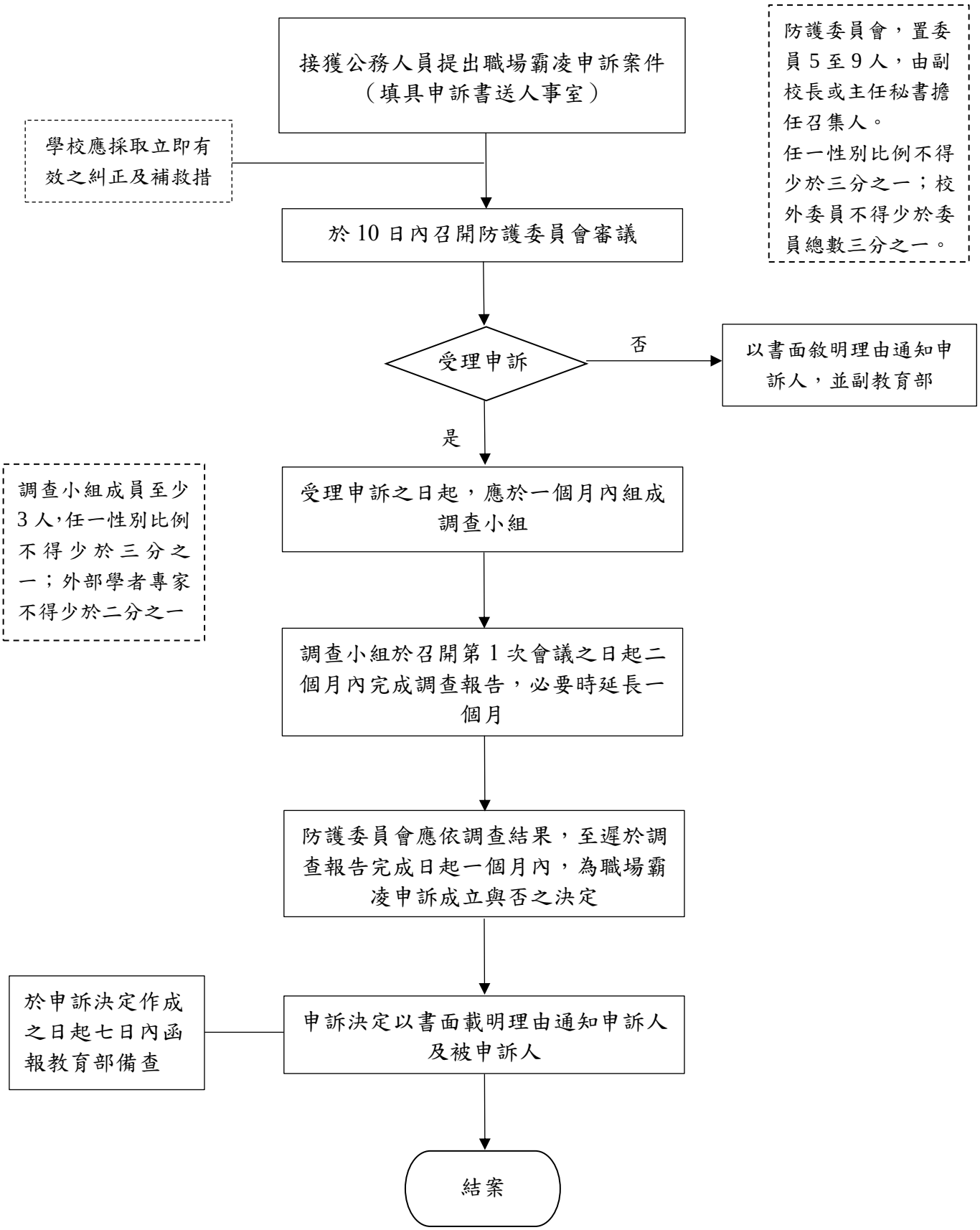國立暨南國際大學公務人員職場霸凌申訴事件處理流程